



# COMUNE DI TARANTO

STRUTTURA COMPLESSA PATRIMONIO - POLITICHE ABITATIVE

U.O. 1 - Patrimonio

Piazzale Dante 15, 16 - 74121 TARANTO

e-mail certificata: [patrimoniopoliticheabitative.comunetaranto@pec.rupar.puglia.it](mailto:patrimoniopoliticheabitative.comunetaranto@pec.rupar.puglia.it)

## AVVISO PUBBLICO PER LA LOCAZIONE DI 35 LOTTI E 51 UNITÀ IMMOBILIARI NELL' "ISOLA MADRE" DI TARANTO

### LOTTO N.1

#### Via Cava 118/120

Foglio	Particella	Sub	Superficie mq	Categoria	Destinazione d'uso
319	880	1	6,31	C/1	Negozii e botteghe
319	880	2	26,34		

**Canone di locazione annuo a base d'asta € 1175,40**

**Garanzia di partecipazione € 293,85**

#### Stato dei luoghi

L'immobile risulta in discrete condizioni. Attualmente i due immobili sono separati da accesso murato.

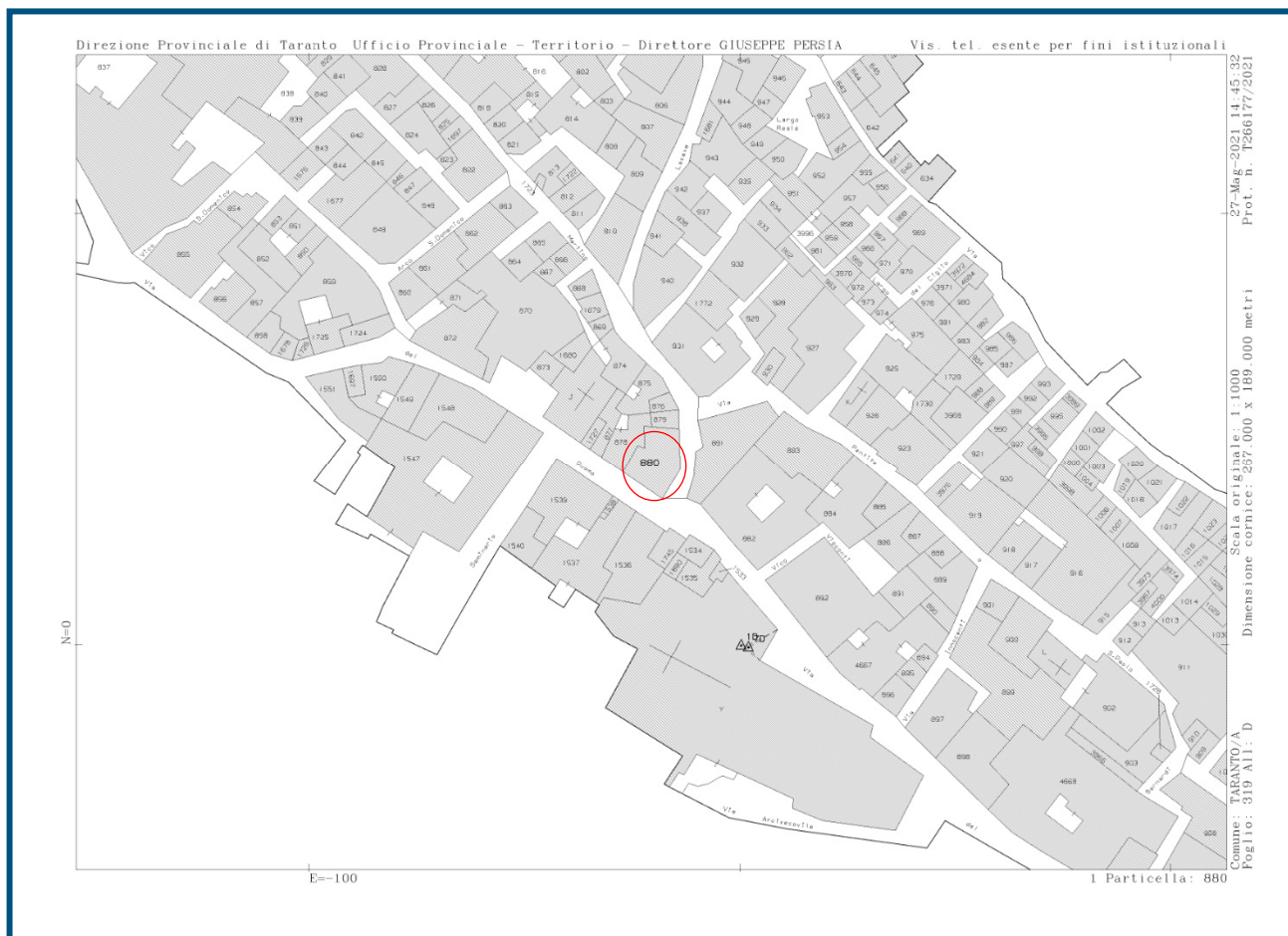

# PIANO TERRA

SCALA 1:100

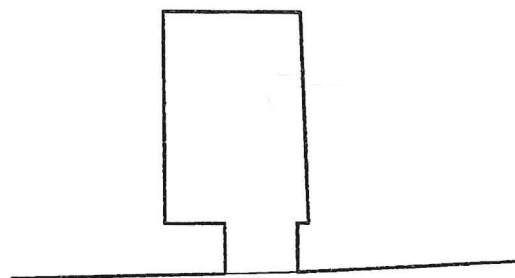

N. 118

mq 6,31

VIA CAVA

NORD

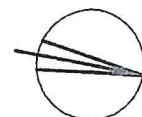

# PIANO TERRA

SCALA 1:100

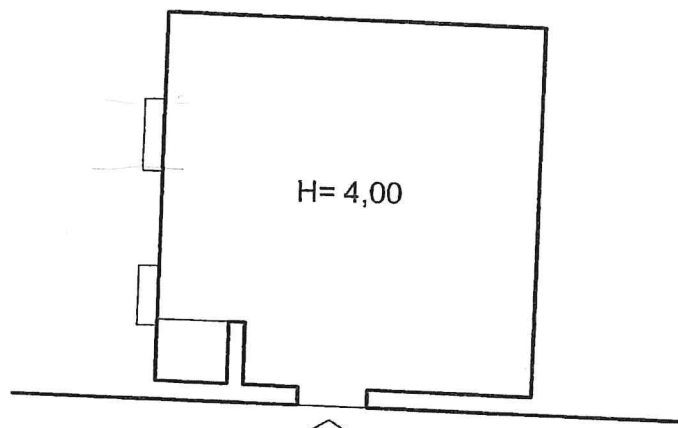

H= 4,00

N. 120

Via Cava

mq 26,34

NORD

